

ほいくえんのしおり

(重要事項説明書)

るいあん保育園

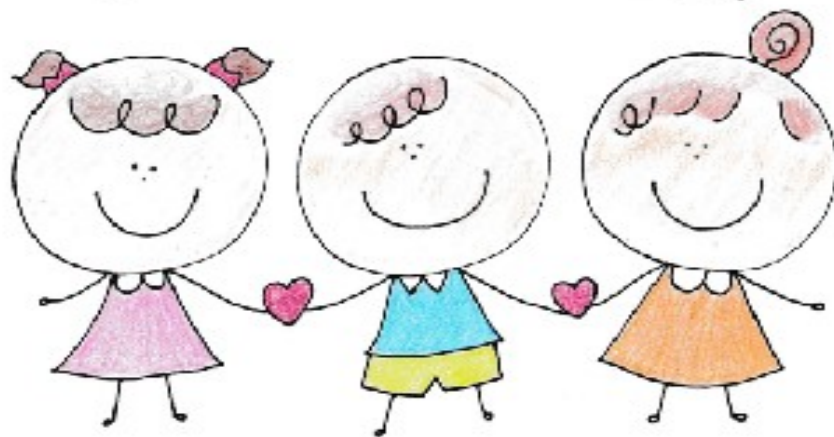

所沢市小規模保育事業

るりあん保育園



事業者

- 事業者の名称 有限会社 吉祥
- 代表者の氏名 取締役 後藤泰秀
- 所在地 埼玉県新座市新堀三丁目3番3-902号
- 電話番号 042-449-0742
- FAX番号 042-449-0742
- 事業内容 小規模保育事業の運営

事業の目的

- 事業の目的 児童福祉の理念に基づき、一人一人の子どもを尊重し、心豊かな子どもの健全育成に向けた保育を行うとともに、子育てに関する事業を行い、地域における保育や子育ての向上に寄与致します。
- 運営方針 子どもは人としてその人権を尊重され、しっかりした愛情を受けて育つ事が大切です。その様な観点から保護者との信頼関係をつくり大切にし、明るい雰囲気の中での保育を目指します。

保育園の概要

- 名称 るりあん保育園
- 所在地 埼玉県所沢市美原町1-2923-2 パークサイドハイム105
- 電話番号 04-2968-8608
- FAX番号 04-2968-8083
- 認可日 平成31年4月1日
- メールアドレス lelilien@dune.ocn.ne.jp
- 管理者氏名 渡辺まなみ

- 職 員 数 12 名
- 定 員 19 名
- 事業の種類 小規模保育事業 A 型
- 自 己 評 価 職員による保育内容の自己評価を定期的に実施し、サービス向上に努めます。
- 職員研修の実施状況 自治体及び協会団体主催の研修会への参加
- 嘱 託 医 そらいろファミリークリニック（管理医師 富永智一）
- 嘱託歯科医 あおだ歯科クリニック（院長 粟生田晃一）

開所日・開所時間及び休所日

- 開 所 日 月曜日から金曜日
- 開 所 時 間 7 時 30 分から 18 時 30 分（保育標準時間認定）
- 保 育 時 間 8 時 30 分から 16 時 30 分（保育短時間認定）
- 延長保育時間 7 時 30 分から 8 時 30 分 16 時 30 分から 18 時 30 分
（保育短時間認定のみ）
- 休 所 日 土曜日、日曜日、国民の祝日に関する法律に規定する休日、1 月 2 日、同月 3 日、12 月 29 日から同月 31 日
（保育協力日として夏のお盆時期・年末年始）

施設の概要

●施設

設備	敷地面積	建物面積	保育室	幼児用トイレ	調理設備
居室数/面積	331 m ²	160.8 m ²	3 室/67.04 m ²	1 か所	1 室

- 屋外遊技場 40.9 m² （利用可能公園 美原中央公園 徒歩 5 分）
- 設備の種類 冷暖房、給排水
- 安 全 保 障 職員による自己管理

衛生管理

- 施設に備える医薬品等 体温計、水枕、外用消毒薬、絆創膏類
- 細 菌 検 査 調理員、保育士は毎月細菌検査を行います。
- 届 出 狭山保健所に給食施設開始届を届出済です。
（届出 平成 31 年 4 月 12 日）

職員体制

職種	常勤	非常勤	資格
管理者	1 名		保育士
保育士	3 名	3 名	保育士
調理員		3 名	管理栄養士 (1 名)
その他の職員		2 名	

- 職員配置基準 小規模保育事業A型は、保育従事者全て保育士を配置します。

保育計画

- 0 歳児クラス 一人一人の発達にそって、食事、睡眠、遊び等を援助し成長を見守ります。
- 1 歳児クラス 歩き始め、言葉を覚え始める時期になります。子どもの行動を温かく見守って、楽しく遊ぶことが出来るような保育をします。
- 2 歳児クラス 身の回りの事が少しずつ出来るようになり、自我が芽生える頃です。保育者やお友だちと楽しく遊べるように保育をします。

毎日の保育の流れ

- 1日のスケジュール

7 時 30 分	開園・順次登園
9 時 30 分	朝の会、おやつ
10 時 00 分	外遊び
11 時 20 分	昼食
12 時 30 分	お昼寝
15 時 00 分	起床
15 時 00 分	おやつ、帰りの会
16 時 30 分	順次降園
18 時 30 分	閉園
- お散歩コース 所沢市民体育館・中砂公園・国立障害者リハビリテーションセンター内公園・航空公園 等

給食等について

- 内 容 昼食、おやつ2回（午前/午後）
- 献 立 保護者の方々へは、その月の献立を前月に配布致します。
- アレルギー アレルギー対応致します。症状により相談承ります。
- 衛 生 管 理 調理室の清掃等、衛生管理表に基づいて行います。

入園時に必要な書類等

- 必 要 書 類 支給認定書、保険証の写し、子ども医療費受給者証の写し、アレルギー検査結果の写しと医師の診断書（該当の場合）、入園確認書、個人情報取扱い承諾書、預金口座振替依頼書、けんこうのきろく、食事について、その他お子様の体調や生活習慣等が確認できるもの。

施設と保護者の方への連絡について

- 連 絡 帳 お子さんの施設での状況や家庭での状況を取り合うために連絡帳を活用します。（1冊140円）
体温、食事、遊び、覚えたこと、挑戦していること、失敗したこと、排便状況など、家庭でのお子さんの様子を詳しく記入して下さい。
- お 便 り 毎月1回、園だよりを発行致します。月の行事や共通連絡事項などをお知らせ致します。
- 保 護 者 会 年2回、開催予定です。施設からは行事や出来事、事業の運営に関する事についてお知らせ致します。また、保護者の方のご意見もいただく場としております。

保護者の方が用意するもの

- 常時置いておくもの お着替え（4組程度）肌着はボタンが付いていないもの・靴下（2足）・紙おむつ（10枚程度）パンツ型・お尻ふき（乾燥防止の為、蓋を付けて下さい。）・食事用エプロン、手・口拭きタオル、ループタオル（各1枚ずつ）・汚れもの袋（一束）
※降園時にロッカーを確認し、補充をお願いします。

- 毎日持って来るもの 連絡帳・手口拭きタオル（2枚）・ループタオル（1枚）
食事用エプロン（0、1歳児は3枚、2歳児は2枚）
マジックテープのもの
- 毎週取り替えるもの バスタオル（2枚）・園シート・帽子ゴムを付けて下さい
（冬季：散歩用上着） **毎週金曜日持ち帰り**
※ 持ち物には全て大きく見えやすく記名をお願いします。
※ 詳しい内容は、別紙（用意するもの・おねがい）をご確認ください。

健康診断等について

- 健康診断 毎年2回（6月と10月予定）に嘱託医が健診致します。
結果については、健康診断書にてお知らせ致します。
- 歯科健診 毎年1回（10月予定）に嘱託歯科医が健診致します。
結果については、歯科健康診査票にてお知らせ致します。
- 身体測定 毎月末に身長及び体重の測定を行います。結果については、身体測定表にてお知らせ致します。

保護者負担額等

- 保育料 保育料は、所沢市が定める条例によるものとします。
- 延長保育料 短時間認定のみ：1時間当たり 100円
連絡帳：1冊 140円（年3冊程度使用します）
防水シート（入園時のみ）1,000円

支払い方法

- 保育料 当月分を、毎月13日（銀行休日の場合は翌営業日）にご指定された金融機関より口座振替をさせていただきます。
初回引落日：5月分の保育料として5月13日（月）
尚、4月分の保育料は4月15日（月）までに下記口座にお振込み下さい。
りそな銀行 清瀬支店 普通 4314188
有限会社 吉祥 （ユウゲンガイシャ キッショウ）

- 領 収 書 預金通帳の摘要欄に引落しの内容が表示されますので、領収書の発行は省略させていただきます。預金通帳の適応欄には、RKS（キッシュョウホイクリョウ）と印字されます。
- その他支払 連絡帳、シーツ、延長保育料は都度現金にて精算させていただきます。
 - ※ 支払は集金袋にてお支払い頂きます。
 - ※ その場で確認しますので、必ず職員に手渡しをお願いします。

施設の利用に当たっての留意事項

- 欠席の場合 当日欠席する場合は、その日の登園予定時間までに連絡下さい。尚、原則として9時00分までに登園して下さい。
- 登園・降園について
 - ・お迎えの予定時間に10分以上遅れる場合、その時間までに必ず連絡をください。
 - ・病院などの理由で遅刻登園する場合は、時間によっては受け入れが難しい時間がありますので職員にご相談ください。
 - ・お迎えが代理になる場合は必ず前もって連絡をしてください。確認できない時はお子さんをお渡しする事ができません。（事故防止のため）
- 毎朝の確認 登園前に必ず体温や健康状態の確認を行って下さい。
- 感染症について 伝染性疾患、感染症にかかった場合は登園停止期間を経過してから登園して下さい。その際は登園許可証明書、または、登園届の提出をお願い致します。
- 発熱の場合 朝、37.5度以上ある場合は受け入れが出来ません。
- 投薬について 医療行為にあたるために原則として行いません。但し、医師の処方を受けた薬に限り、医師の指示に基づき行うことが出来ます。その都度1回分ずつ持参して頂き、必ず職員に手渡しして下さい。

- 延長保育 短時間認定のみ延長保育があります。その場合は当日の朝までに連絡をお願い致します。

賠償責任保険、傷害保険の加入

- 1 事 故 300,000,000 円の加入
- 園 児 1 名 3,000,000 円の加入

緊急時の対応方法

- 緊 急 時 保育中に容体の変化等があった場合は、あらかじめ保護者の方が指定した緊急連絡先へ連絡をし、嘱託医又は主治医へ連絡をとるなど必要な措置を講じます。また、保護者の方と連絡が取れない場合には、お子さんの身体の安全を最優先させ、当保育所が責任を持って、しかるべき対処を行いますので、あらかじめご了承ください。
- 嘱 託 医 そらいろファミリークリニック 管理医師 富永智一
所沢市緑町 4-1-17 04-2928-0070
- 嘱託歯科医 あおだ歯科クリニック 院長 粟生田晃一
所沢市緑町 4-3-10 04-2920-0211
- 救 急 隊 管轄消防署 所沢中央署
所沢市けやき台 1-13-11 04-2929-9120
- 警 察 署 管轄警察署 所沢警察署
所沢市並木 1-6-1 04-2996-0110

非常災害時等の対策

- 非 常 災 害 非常災害時に対する計画は別に定めます。
- 避 難 訓 練 火災及び地震等を想定した消火、避難訓練を月 1 回実施致します。
- 防 災 設 備 煙感知器、消火器
- 避 難 場 所 第一避難場所 市立美原小学校
第二避難場所 市民体育館
- 備 蓄 して いる 物 消火器、非常用持出袋、懐中電灯等

※災害時等で、避難が必要な場合には、らくらく連絡網にて状況を連絡します。

連携施設

- 連 携 園 双実こども園 所沢市北岩岡 480-3
Nicot 新所沢 所沢市緑町 1-21-10
泉町保育園 所沢市泉町 1830

保育内容に関する相談・苦情

- 受 付 担 当 氏名 島村かおり
- 責 任 者 氏名 渡辺まなみ
- 虐待防止責任者 氏名 渡辺まなみ 04-2968-8608
- 受 付 方 法 面接、文章、電話などの方法で相談・苦情を受付ます。
- 第三者委員 氏名 私市千佳（保育関係者）04-2947-0106
氏名 森田千代美（保育関係者）04-8450-7707
- 市 の 窓 口 所沢市こども未来部保育幼稚園課
所沢市並木 1-1-1 04-2998-9126

個人情報保護方針

- 有限会社吉祥 個人情報保護方針参照

その他の事項

- その他事項 感染症、発熱等の規則は別に定めます。
年 4 回インターネットにて写真を販売します。

送迎時の駐車場の利用について

- 地域の方々に迷惑がかからないよう、以下の事柄について確認と、お願いを申し上げます。
- 送迎時の慌ただしい時間ではございますが、皆様のご協力とご理解の程、宜しくお願いします。
 - *園の駐車場は 1 台のみとなります。
 - *近隣施設への駐車はご遠慮ください。
 - *送迎は速やかにお願いいたします。（時間によって、車での送迎が重なることがあります）
 - *車の中に貴重品を置かないでください。
 - *園の行事（懇談会、夏祭り、親子であそぼう会等）の際は、徒歩または自転車を利用し、やむを得ず車を利用する場合は、近隣のコインパーキングをご利用ください。

